

填入數據後即成 限閱文件  
只有獲授權人士可閱讀本文件內容

**RESTRICTED** WHEN ENTERED WITH DATA  
ACCESSIBLE TO AUTHORIZED PERSONS ONLY

25

香港特別行政區 政府統計處  
CENSUS AND STATISTICS DEPARTMENT  
HONG KONG SPECIAL ADMINISTRATIVE REGION

**2025 年有香港境外母公司的駐港公司按年統計調查**  
**2025 ANNUAL SURVEY OF COMPANIES IN HONG KONG WITH**  
**PARENT COMPANIES LOCATED OUTSIDE HONG KONG**

致：  
To：

**注 意 事 項**

- (i) 這項統計調查是根據《普查及統計條例》(第316章)第IIIA部進行。從統計調查所搜集得有關個別公司的資料，將嚴加保密，絕不會向任何未獲授權的機構(包括其他政府部門)透露。

- (ii) 請填妥本問卷並於**2025年6月30日**或之前寄回：

新界 荃灣  
西樓角路38號  
荃灣政府合署2樓  
香港特別行政區 政府統計處  
荃灣政府合署分處  
業務展望統計組

隨信附上回郵信封以便寄回問卷。此外，本統計調查亦備有網上問卷以供填寫。貴公司可透過專屬加密網站 (<https://oqs.censtatd.gov.hk/OQS/Welcome/SCoP>) 使用通知信上的OQ編號和啟動碼啟動及填交網上問卷。

- (iii) 除特別註明外，所提供的資料應以**2025年6月2日**(6月首個工作日)的情況為準。
- (iv) 如有查詢或需要協助填報問卷，請與本處職員聯絡(電話：3579 2311或電郵：regional-offices@censtatd.gov.hk)。

**Points to Note**

- (i) The survey is conducted under Part IIIA of the Census and Statistics Ordinance (Chapter 316). Data collected in the survey regarding individual companies will be kept in strict confidence and will not be released to any unauthorised parties, including other Government departments.

- (ii) Please complete and return this questionnaire to :

Census and Statistics Department, HKSAR  
Tsuen Wan Government Offices Sub-office  
Business Expectation Statistics Section  
2/F Tsuen Wan Government Offices  
38 Sai Lau Kok Road  
Tsuen Wan, New Territories

on or before **30 June 2025**.

For your convenience, a return envelope is enclosed for use. Alternatively, an online questionnaire (OQ) is also available. You could activate your OQ with the OQ No. and Activation Key on the notification letter and submit the completed OQ through the dedicated and secured website (<https://oqs.censtatd.gov.hk/OQS/Welcome/SCoP>).

- (iii) Unless otherwise specified, the information to be provided should refer to the position as at **2 June 2025** (the first working day of June).
- (iv) For enquiry or assistance in completing this questionnaire, please contact our staff (telephone: 3579 2311 or e-mail: regional-offices@censtatd.gov.hk).

填入數據後即成 限閱文件  
只有獲授權人士可閱讀本文件內容

**RESTRICTED** WHEN ENTERED WITH DATA  
ACCESSIBLE TO AUTHORIZED PERSONS ONLY

甲. 香港境外母公司的存在

A. EXISTENCE OF PARENT COMPANY LOCATED OUTSIDE HONG KONG

A1. 貴公司有沒有位於香港境外並擁有貴公司最終管理權的母公司 / 組織？

Is/Are there any **parent company(ies)/organisation(s) located outside Hong Kong** that hold(s) **final management control** over your company?

☐ 有，請提供所有相關母公司 / 組織的名稱：

Yes, please specify the name(s) of ALL the parent company(ies)/organisation(s) concerned:

編號 Serial no.	相關母公司 / 組織名稱 Name of parent company(ies)/organisation(s) concerned
<b>P1</b>	_____
<b>P2</b>	_____



請跳至 **B1**  
Please go to **B1**

☐ 沒有  
No

A2. 貴公司是否由單一境外公司 / 組織擁有超過百分之五十的表決權？

Is there a **single company/organisation located outside Hong Kong** that holds more than 50% of the voting power of your company?

☐ 是，請註明相關公司 / 組織的名稱：

Yes, please specify the name of the company/organisation concerned:

**P1** \_\_\_\_\_



請繼續填寫問卷，並根據公司 / 組織 **P1** 的資料回答有關「香港境外母公司」的問題

Please continue to complete the questionnaire and answer questions related to your “**parent company located outside Hong Kong**” based on information of **company/organisation P1**

☐ 否  
No



請跳至第 12 頁  
Please go to **Page 12**

乙. 一般資料

B. GENERAL INFORMATION

- B1. 香港境外母公司 (a) 註冊辦事處所在的國家 / 地區，以及 (b) 有實質營業活動的全球總部、主營業務主要辦公地點或高級管理人員主要辦公室所在的國家 / 地區

**Country/Territory** where (a) the **registered office** of your parent company outside Hong Kong is located; and (b) the global headquarters **with actual business activities**, principle executive office or the main office of senior management officers of your parent company is located

母公司編號 Serial no. of parent company	國家 / 地區 (如多於一個，請列出所有相關國家 / 地區) Country/Territory (if more than one, please list <b>all the countries/territories concerned</b> )	
	(a) 註冊辦事處 (a) Registered office	(b) 有實質營業活動的全球總部 / 主要辦公室 (b) Global headquarters / main office <b>with actual business activities</b>
P1		
P2		

- B2. 貴公司在香港成立開業的年份及月份

Year and month in which your company started operation in Hong Kong

月 Month

年 Year

- B3. 於 2025 年 6 月 2 日，貴公司在香港 (包括所有辦公地點) 的就業人數

**Number of persons engaged** in your company in Hong Kong  
(including **all office locations**) as at 2 June 2025

- B4. 以營業額計，香港境外母公司和駐港公司的**主要業務範圍**  
(請選出最主要的業務範圍(可選多於一項)，並在適當圖格加上「✓」和註明主要涉及的产品或服務)

**Major line of business** (based on the value of business turnover) of your parent company(ies) located outside Hong Kong and your company in Hong Kong  
(Please choose the most important line(s) of business (can choose more than one) by marking “✓” in the appropriate circle(s) and specify in detail the major products or services involved)

主要業務範圍 Major line of business		母 公 司 主要涉及的产品 / 服務 Parent company Major products/services involved	駐 港 公 司 主要涉及的产品 / 服務 Your company in Hong Kong Major products/services involved
(i)	製造 Manufacturing	<input type="radio"/> _____	<input type="radio"/> _____
(ii)	建造 (包括建築及土木工程) Construction (including architectural and civil engineering)	<input type="radio"/> _____	<input type="radio"/> _____
(iii)	進出口貿易 Import and export	<input type="radio"/> _____	<input type="radio"/> _____
(iv)	批發 Wholesale	<input type="radio"/> _____	<input type="radio"/> _____
(v)	零售 Retail	<input type="radio"/> _____	<input type="radio"/> _____
(vi)	飲食及酒店 Restaurants and hotels	<input type="radio"/> _____	<input type="radio"/> _____
(vii)	運輸、倉庫及速遞服務 Transportation, storage and courier services	<input type="radio"/> _____	<input type="radio"/> _____
(viii)	電訊 Telecommunications	<input type="radio"/> _____	<input type="radio"/> _____
(ix)	資訊科技服務 Information technology services	<input type="radio"/> _____	<input type="radio"/> _____
(x)	銀行 Banking	<input type="radio"/> _____	<input type="radio"/> _____
(xi)	金融 (銀行除外) (例如：證券經紀服務) Financing (except banking) (e.g. securities brokerage)	<input type="radio"/> _____	<input type="radio"/> _____
(xii)	保險 Insurance	<input type="radio"/> _____	<input type="radio"/> _____
(xiii)	地產 Real estate	<input type="radio"/> _____	<input type="radio"/> _____
(xiv)	專業、商用及教育服務 (例如：法律及會計服務、學校) Professional, business and education services (e.g. legal and accounting services, schools)	<input type="radio"/> _____	<input type="radio"/> _____
(xv)	出版、傳播媒介及多媒體活動 Publishing, media and multi-media activities	<input type="radio"/> _____	<input type="radio"/> _____
(xvi)	保健和醫療服務及涉及自然科學的研究及發展 (例如：生物技術及製藥) Healthcare and medical services, and research and development on natural sciences (e.g. biotechnology and pharmacy)	<input type="radio"/> _____	<input type="radio"/> _____
(xvii)	創作、表演藝術及專門設計活動 Creative, performing arts and specialised design activities	<input type="radio"/> _____	<input type="radio"/> _____
(xviii)	其他，請註明： Others, please specify: _____	<input type="radio"/> _____	<input type="radio"/> _____

B5. 貴公司在香港的商業功能 (可選多於一項)

**Business functions** of your company in Hong Kong (*can choose more than one*)

- ☐ 尋覓貨源及採購  
Sourcing and procurement
- ☐ 離岸貨品貿易  
Offshore trade in goods
- ☐ 分銷及物流  
Distribution and logistics
- ☐ 市場推廣及銷售  
Marketing and sales
- ☐ 財務管理  
Financial management
- ☐ 企業財資管理  
Corporate treasury management
- ☐ 研究及發展  
Research and development
- ☐ 技術支援：行政 (例如：提供法律服務、會計、人力資源管理上的支援)  
Technical support: Administration  
(e.g. provide support on legal services, accounting, human resources management)

請註明：

Please specify: \_\_\_\_\_

- ☐ 技術支援：工程 (例如：提供技術檢測及分析、資訊科技服務、數據中心服務上的支援)  
Technical support: Engineering  
(e.g. provide support on technical testing and analysis, information and technology services, data centre services)

請註明：

Please specify: \_\_\_\_\_

- ☐ 其他，請註明：  
Others, please specify: \_\_\_\_\_

## 丙. 香港公司的營運身份及負責範圍

## C. STATUS AND LINE OF RESPONSIBILITY OF THE HONG KONG COMPANY

如何分類一間公司為地區總部、地區辦事處或當地辦事處

Classification of a company as a regional headquarters (RHQ), regional office (RO) or local office (LO)

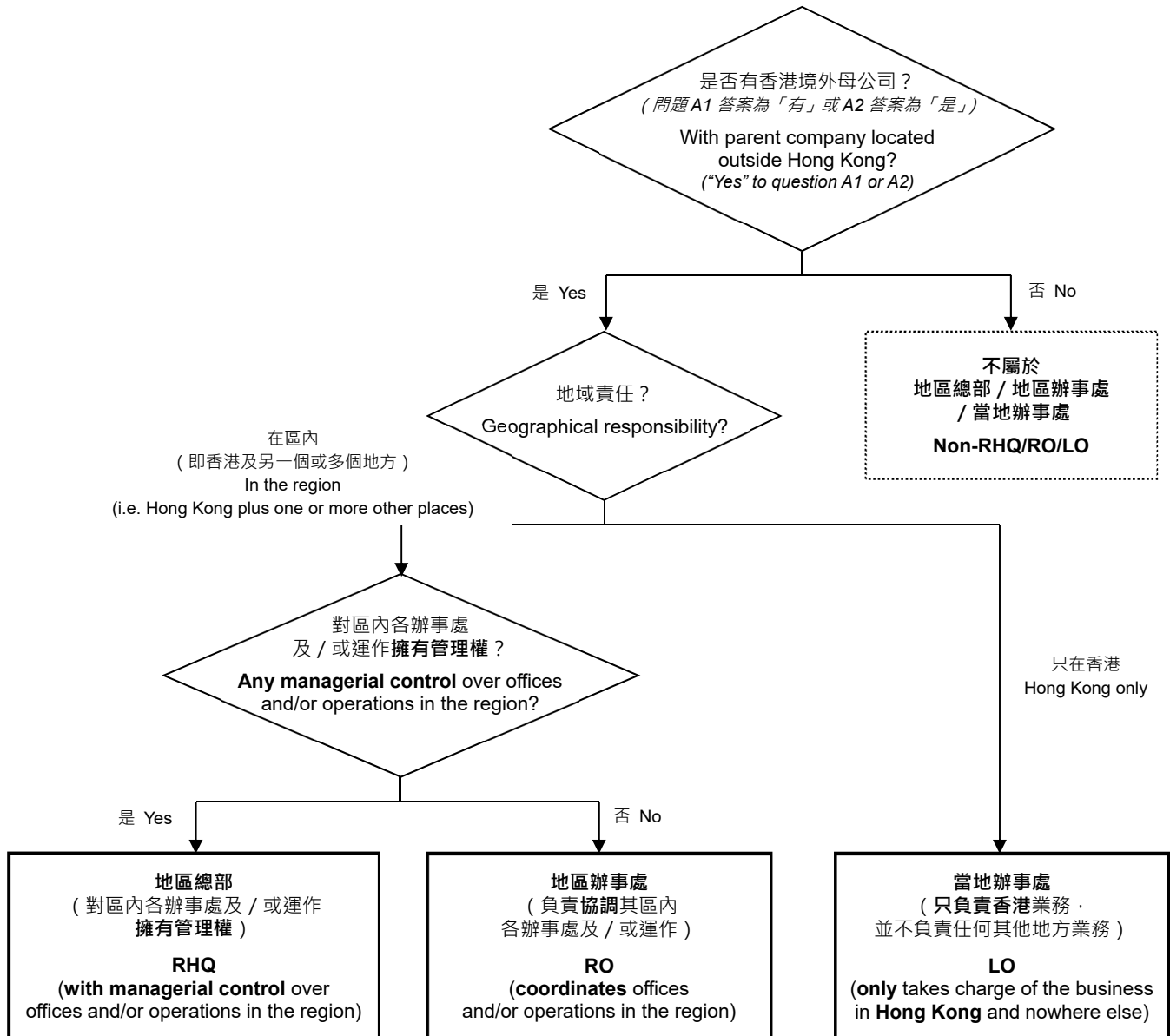

C1. 於 2025 年 6 月 2 日，貴公司在香港的營運身份 (請參閱上圖)

The **status** of your company in Hong Kong as at 2 June 2025 (please refer to the above diagram)

- ☐ 地區總部  
Regional headquarters (RHQ)
- ☐ 地區辦事處  
Regional office (RO)
- ☐ 當地辦事處  
Local office (LO)

請跳至 D1  
Please go to D1

C2. 除香港外，貴公司還負責管理 / 協調哪些國家 / 地區的辦事處及 / 或運作 (可選多於一項)

**Countries/Territories** (in addition to Hong Kong) of which your company is responsible for **managing/ coordinating** their offices and/or operations (*can choose more than one*)

**亞太區 Asia-Pacific Region**

- |   |                                       |
|---|---------------------------------------|
| <input type="radio"/> 中國內地 The mainland of China          | <input type="radio"/> 印度尼西亞 Indonesia |
| <input type="radio"/> 廣東省 Guangdong Province              | <input type="radio"/> 日本 Japan        |
| <input type="radio"/> 廣東省以外 Other than Guangdong Province | <input type="radio"/> 韓國 Korea        |
| 請註明：  | <input type="radio"/> 馬來西亞 Malaysia   |
| Please specify: _____                                     | <input type="radio"/> 新西蘭 New Zealand |
| <input type="radio"/> 澳門 Macao                            | <input type="radio"/> 菲律賓 Philippines |
| <input type="radio"/> 台灣 Taiwan                           | <input type="radio"/> 新加坡 Singapore   |
| <input type="radio"/> 澳大利亞 Australia                      | <input type="radio"/> 泰國 Thailand     |
| <input type="radio"/> 印度 India                            | <input type="radio"/> 越南 Vietnam      |
| <input type="radio"/> 亞太區其他國家 / 地區，請註明：                   |                                       |
| Other Asia-Pacific countries/territories, please specify: |                                       |

**歐洲及中東 Europe and Middle East**

- |   |   |
|---|---|
| <input type="radio"/> 法國 France                                       | <input type="radio"/> 沙特阿拉伯 Saudi Arabia            |
| <input type="radio"/> 德國 Germany                                      | <input type="radio"/> 瑞士 Switzerland                |
| <input type="radio"/> 意大利 Italy                                       | <input type="radio"/> 阿拉伯聯合酋長國 United Arab Emirates |
| <input type="radio"/> 荷蘭 Netherlands                                  | <input type="radio"/> 英國 United Kingdom             |
| <input type="radio"/> 歐洲及中東其他國家 / 地區，請註明：                             |   |
| Other European and Middle East countries/territories, please specify: |   |

**美洲 Americas**

- |   |   |
|---|---|
| <input type="radio"/> 巴西 Brazil                       | <input type="radio"/> 墨西哥 Mexico                  |
| <input type="radio"/> 加拿大 Canada                      | <input type="radio"/> 美國 United States of America |
| <input type="radio"/> 美洲其他國家 / 地區，請註明：                |   |
| Other American countries/territories, please specify: |   |

**非洲 Africa**

- |  |                                       |
|--|---------------------------------------|
| <input type="radio"/> 埃及 Egypt                       | <input type="radio"/> 南非 South Africa |
| <input type="radio"/> 非洲其他國家 / 地區，請註明：               |                                       |
| Other African countries/territories, please specify: |                                       |

丁. 以香港作為地區總部 / 地區辦事處 / 當地辦事處的意見

D. VIEWS ON HONG KONG AS A LOCATION FOR RHQ/RO/LO

D1. 請評定以下每項因素對貴公司 (a) 就一般情況而言在選擇設立地區總部 / 地區辦事處 / 當地辦事處地點的重要程度及 (b) 評估香港就每項因素的有利程度。

For each factor below, please rate (a) the level of importance to your company in general in choosing a particular location for setting up an RHQ/RO/LO; and (b) your company's assessment of Hong Kong's favourableness in respect of each factor.

因素 Factor	(a) 因素的重要程度 (a) Level of importance of the factor		(b) 就香港而言因素是否有利 (b) Whether the factor is favourable insofar as Hong Kong is concerned		
	高 High	低 Low	有利 Favourable	中立 Neutral	不利 Unfavourable
(i) 員工的供應及成本 Availability and cost of staff	<input type="radio"/>	<input type="radio"/>	<input type="radio"/>	<input type="radio"/>	<input type="radio"/>
(ii) 員工的生產力 Productivity of staff	<input type="radio"/>	<input type="radio"/>	<input type="radio"/>	<input type="radio"/>	<input type="radio"/>
(iii) 居所的供應及費用 Availability and cost of residential accommodation	<input type="radio"/>	<input type="radio"/>	<input type="radio"/>	<input type="radio"/>	<input type="radio"/>
(iv) 工商業樓宇的供應及費用 Availability and cost of business accommodation	<input type="radio"/>	<input type="radio"/>	<input type="radio"/>	<input type="radio"/>	<input type="radio"/>
(v) 通訊、運輸及其他基本設施 Communication, transport and other infrastructure	<input type="radio"/>	<input type="radio"/>	<input type="radio"/>	<input type="radio"/>	<input type="radio"/>
(vi) 地理位置 Geographical location	<input type="radio"/>	<input type="radio"/>	<input type="radio"/>	<input type="radio"/>	<input type="radio"/>
(vii) 進入中國內地或國際 / 區內市場 Access to the mainland of China or international/regional market	<input type="radio"/>	<input type="radio"/>	<input type="radio"/>	<input type="radio"/>	<input type="radio"/>
(viii) 政治穩定及安全性 Political stability and security	<input type="radio"/>	<input type="radio"/>	<input type="radio"/>	<input type="radio"/>	<input type="radio"/>
(ix) 法治及司法獨立性 Rule of law and independent judiciary	<input type="radio"/>	<input type="radio"/>	<input type="radio"/>	<input type="radio"/>	<input type="radio"/>
(x) 廉潔的政府 Corruption-free government	<input type="radio"/>	<input type="radio"/>	<input type="radio"/>	<input type="radio"/>	<input type="radio"/>
(xi) 自由港地位 Free port status	<input type="radio"/>	<input type="radio"/>	<input type="radio"/>	<input type="radio"/>	<input type="radio"/>
(xii) 簡單稅制及低稅率 Simple tax system and low tax rate	<input type="radio"/>	<input type="radio"/>	<input type="radio"/>	<input type="radio"/>	<input type="radio"/>
(xiii) 資訊的自由流通性 Free flow of information	<input type="radio"/>	<input type="radio"/>	<input type="radio"/>	<input type="radio"/>	<input type="radio"/>
(xiv) 國際學校學位的供應 Availability of international school places	<input type="radio"/>	<input type="radio"/>	<input type="radio"/>	<input type="radio"/>	<input type="radio"/>



戊. 香港公司未來的業務計劃

E. FUTURE BUSINESS PLAN OF THE HONG KONG COMPANY

E1. 貴公司在未來三年內有關香港的業務計劃

Your company's **business plan in Hong Kong** in the coming 3 years

- ☐ 擴充在香港的業務，擴充模式如下（可選多於一項）：

**Expand** business in Hong Kong, with the following mode(s) of expansion  
(can choose more than one) :

請跳至 **F1**

Please go to **F1**

- ☐ 增加員工數目  
Increase in number of staff
- ☐ 增加辦公室面積  
Increase in office area
- ☐ 發展新商業功能或擴大現有商業功能  
Develop new business functions or expand existing business functions
- ☐ 其他，請註明：  
Others, please specify: \_\_\_\_\_

- ☐ 業務維持不變

Business remains **unchanged**

請跳至 **F1**

Please go to **F1**

- ☐ 在香港的業務逐步終止 / 遷離香港，原因如下（可選多於一項）：

**Phase out / Relocate** the business from Hong Kong,  
with the following reason(s) (can choose more than one):

請回答 **E2**

Please answer **E2**

- ☐ 成本的考慮（例如：員工薪酬、工商業樓宇租金）  
Cost consideration (e.g. salary of staff, rental of business accommodation)
- ☐ 與員工有關的因素  
Staff related factors
- ☐ 與居住素質有關的因素  
Factors relating to quality of living environment
- ☐ 其他國家 / 地區有較佳的商機  
Better business opportunities in other countries/territories
- ☐ 其他國家 / 地區提供吸引的投資優惠或有利的政府政策  
Attractive investment incentives or favourable government policies offered by other countries /territories
- ☐ 其他，請註明：  
Others, please specify: \_\_\_\_\_

- ☐ 現階段未肯定

**Uncertain** at this stage

請跳至 **F1**

Please go to **F1**

E2. 如貴公司計劃在未來三年遷離香港，或是逐步終止在香港的業務：

If your company plans to **relocate outside Hong Kong or phase out the business** in Hong Kong in the coming 3 years :

☐ 遷離在香港的業務至以下國家 / 地區 ( 可選多於一項 ):

**Relocate** the business from Hong Kong to the following country(ies)/territory(ies)  
(can choose more than one) :

☐ 中國內地 The mainland of China

☐ 深圳 Shenzhen

☐ 廣州 Guangzhou

☐ 上海 Shanghai

☐ 北京 Beijing

☐ 中國內地其他城市 Other cities in the mainland of China

請註明：

Please specify: \_\_\_\_\_

☐ 澳大利亞 Australia

☐ 日本 Japan

☐ 韓國 Korea

☐ 新加坡 Singapore

☐ 英國 United Kingdom

☐ 美國 United States of America

☐ 其他，請註明：

Others, please specify: \_\_\_\_\_

☐ 現階段未肯定 Uncertain at this stage

☐ 逐步終止在香港的業務

**Phase out** the business in Hong Kong

己. 其他資料或意見

F. OTHER INFORMATION OR VIEWS

F1. 關於境外公司來港投資方面，你認為有什麼具體事項需要香港特別行政區政府（特區政府）關注？

In regard to **foreign investment in Hong Kong**, do you have any **specific issues** requiring the attention of the HKSAR Government?

☐ 特區政府需要關注以下範疇的事項 / 問題 (可選多於一項):

The HKSAR Government has to pay attention to issues/problems related to the following areas (can choose more than one):

☐ 對內地 / 海外駐港公司的財政支援

Financial support to Hong Kong companies with Mainland/overseas parent companies

☐ 政府對內地 / 海外駐港公司的支援

Government support to Hong Kong companies with Mainland/overseas parent companies

☐ 稅制 Tax system

☐ 員工成本 Staff cost

☐ 工商業樓宇租金成本 Rental cost of business accommodation

☐ 勞動力的質素 Quality of the labour force

☐ 香港的經濟情況 Economic conditions of Hong Kong

☐ 法制 Legal system

☐ 就業 / 招聘情況 Employment/Hiring conditions

☐ 商業競爭力 Business competitiveness

☐ 簽證 / 護照事宜 Visa/Passport issues

☐ 銀行體制 Banking system

☐ 政治問題 Political problems

☐ 其他範疇的事項 / 問題，請註明：

Issues/Problems related to other areas, please specify:

---



---



---



---

☐ 沒有需要特區政府關注的事項 / 問題

No issues/problems that the HKSAR Government has to pay attention to

☐ 沒有意見

No comments

香港公司資料及聯絡詳情

**PARTICULARS OF THE HONG KONG COMPANY AND CONTACT DETAILS**

公司名稱 **Name of company**

英文：

in English:

( 如與首頁顯示的不同才須填寫 *please enter if different from that shown on the front page* )

中文：

in Chinese:

( 如有中文名稱 *if any* )

商業登記證號碼：

**Business registration no. :**

辦事處通訊地址 ( 如與首頁顯示的不同才須填寫 ):

**Correspondence address** (*please enter if different from that shown on the front page*) :

公司網址 ( 如有 ):

**Company website** (*if any*) :

填表者資料 **Respondent information**

姓名： \*先生 / 女士

Name : \*Mr / Ms

職位：

Position :

電話：

Telephone :

電郵：

E-mail :

簽名：

Signature :

日期：

Date :

\* 請刪去不適用者

\* Please delete where inappropriate

- 問卷完 -

- End -